



LTMPT
Lembaga Tes Masuk Perguruan Tinggi



PENERIMAAN MAHASISWA BARU

PERGURUAN TINGGI NEGERI

TAHUN 2022

LEMBAGA TES MASUK PERGURUAN TINGGI (LTMPT)





LTMPT
Lembaga Tes Masuk Perguruan Tinggi



INFORMASI SISTEM SELEKSI MASUK

MASUK PERGURUAN TINGGI NEGERI

TAHUN 2022

LEMBAGA TES MASUK PERGURUAN TINGGI (LTMPT)



PENDAHULUAN

Lembaga Tes Masuk Perguruan Tinggi (LTMPT) adalah Lembaga penyelenggara tes yang tetap, kredibel, proporsional, efisien dan efektif.

Penerimaan Mahasiswa Baru PTN 2022

Peningkatan **kualitas proses seleksi penerimaan mahasiswa baru di Perguruan Tinggi (PT)**

Terdapat tiga jalur seleksi yaitu **SNMPTN, SBMPTN, dan seleksi Mandiri**

Pengembangan model proses seleksi sesuai perkembangan teknologi informasi, dan era digitalisasi melalui Ujian Tulis Berbasis Komputer (UTBK)

Model tes dan seleksi calon mahasiswa baru mengacu pada **prinsip-prinsip adil, transparan, fleksibel, efisien, dan akuntabel**



FUNGSI DAN TUJUAN

Lembaga Tes Masuk Perguruan Tinggi (LTMPT) merupakan lembaga penyelenggara tes masuk Perguruan Tinggi (PT) bagi calon mahasiswa baru.

FUNGSI

Mengelola dan mengolah data calon mahasiswa untuk bahan seleksi jalur SNMPTN dan SBMPTN oleh rektor PTN.

Melaksanakan Ujian Tulis Berbasis Komputer UTBK

Menyampaikan hasil UTBK kepada peserta dan PTN tujuan.

TUJUAN

Melaksanakan tes masuk PT yang kredibel, adil, transparan, fleksibel, efisien, dan akuntabel.

Membantu perguruan tinggi memperoleh calon mahasiswa berdasarkan nilai akademik atau nilai akademik dan prestasi lainnya, melalui jalur SNMPTN

Membantu memperoleh calon mahasiswa berdasarkan hasil UTBK saja atau UTBK dan kriteria lain yang ditetapkan bersama oleh PTN, melalui jalur SBMPTN



LTMPPT
Lembaga Tes Masuk Perguruan Tinggi



JALUR DAN KUOTA

1

SNMPTN

MINIMUM 20%

BERDASARKAN NILAI
AKADEMIK SAJA ATAU
NILAI AKADEMIK DAN
PRESTASI LAINNYA
(YANG DITETAPKAN OLEH PTN)

BIAYA DITANGGUNG OLEH
PEMERINTAH

2

SBMPTN

MINIMUM 40%

BERDASARKAN HASIL UTBK SAJA
ATAU HASIL UTBK DAN KRITERIA
LAIN (YANG DITETAPKAN
BERSAMA OLEH PTN)
PELAKSANAAN TES
MENGUNAKAN KOMPUTER

BIAYA DITANGGUNG OLEH
PESERTA DAN SUBSIDI
PEMERINTAH

3

JALUR MANDIRI

MAKSIMUM 30%

DAPAT MENGGUNAKAN
NILAI UTBK

***PTN Badan Hukum
SBMPTN Minimum 30% dan Seleksi Mandiri Maksimum 50%**



LTMPPT
Lembaga Tes Masuk Perguruan Tinggi



SINGLE SIGN ON (SSO)

Pengisian PDSS, Pendaftaran SNMPTN, dan Pendaftaran UTBK – SBMPTN
HARUS memiliki akun di LTMPPT

Registrasi Akun LTMPPT
di Portal LTMPPT (<https://portal.ltmpt.ac.id>)

**Pengisian PDSS
Oleh Sekolah**

**Pendaftaran
SNMPTN**

**Pendaftaran
UTBK-SBMPTN**

● Registrasi Akun LTMPPT
untuk PDSS dan SNMPTN

Sekolah : 04 Januari – 8 Februari 2022

Siswa : 10 Januari – 15 Februari 2022

● Registrasi Akun LTMPPT
untuk UTBK-SBMPTN

14 Februari – 17 Maret 2022



LTMPT
Lembaga Tes Masuk Perguruan Tinggi



PDSS



DESKRIPSI PDSS DAN SNMPTN

TAHUN 2022

SNMPTN

UTBK

SBMPTN

INFORMASI





PANGKALAN DATA SEKOLAH DAN SISWA (PDSS)

PDSS merupakan basis data yang berisikan rekam jejak kinerja sekolah dan nilai rapor siswa yang eligible mendaftar.

PDSS mengakomodasi Kurikulum Nasional 2006 KTSP dan Kurikulum 2013 (Sistem Paket dan SKS). Sekolah yang **tidak menggunakan kurikulum nasional tidak diperbolehkan mendaftar PDSS.**

Untuk tahun ajaran dan tingkat yang sama, PDSS mengakomodasi perbedaan kurikulum antara semester ganjil dan genap.

Pengisian PDSS dilakukan oleh sekolah dan kebenaran data yang diisikan menjadi tanggung jawab Kepala Sekolah.



PERSYARATAN SEKOLAH

- SMA/MA/SMK yang mempunyai NPSN.
- Ketentuan Akreditasi:
 - Akreditasi A: 40 % terbaik di sekolahnya
 - Akreditasi B: 25 % terbaik di sekolahnya
 - Akreditasi C dan lainnya: 5% terbaik di sekolahnya
- Mengisi Pangkalan Data Sekolah dan Siswa (PDSS). Data siswa yang diisikan hanya yang eligibel sesuai dengan ketentuan.



PERSYARATAN PESERTA

Siswa SMA/MA/SMK kelas terakhir (kelas 12) pada tahun 2022 yang memiliki prestasi unggul:

- Memiliki prestasi akademik dan memenuhi persyaratan yang ditentukan masing-masing PTN
- Memiliki NISN dan terdaftar di PDSS
- Memiliki nilai rapor semester 1 s.d. 5 yang telah diisikan di PDSS
- Peserta yang memilih program studi bidang seni dan olahraga wajib mengunggah PORTOFOLIO.



PILIHAN PROGRAM STUDI

- Setiap siswa dapat memilih dua program studi dari satu PTN atau dua PTN
- Jika memilih dua program studi, salah satu harus berada di PTN pada propinsi yang sama dengan SMA/MA/SMK asalnya. Jika memilih satu program studi, dapat memilih PTN yang berada di propinsi mana pun.
- Disarankan tidak lintas minat (tergantung ketentuan PTN yang dituju)



TAHAPAN PENDAFTARAN SNMPTN TAHUN 2022



*) Pengumuman Kuota - 28 Desember 2021

Layanan masa sanggah tentang Kuota, paling lambat
Senin, 17 Januari 2022, pukul 15.00 WIB



KETENTUAN PEMERINGKATAN SISWA OLEH SEKOLAH

- 1 **Pemerinkatan siswa dilakukan oleh sekolah yang pada dasarnya memperhitungkan nilai mata pelajaran sebagai berikut.**



Jurusan IPA : Matematika, Bahasa Indonesia, Bahasa Inggris, Kimia, Fisika, dan Biologi.

Jurusan IPS : Matematika, Bahasa Indonesia, Bahasa Inggris, Sosiologi, Ekonomi, dan Geografi.

Jurusan Bahasa : Matematika, Bahasa Indonesia, Bahasa Inggris, Sastra Indonesia, Antropologi, dan salah satu Bahasa Asing.

SMK : Matematika, Bahasa Indonesia, Bahasa Inggris, dan Kompetensi Keahlian.

- 2 **Sekolah dapat menambahkan kriteria lain** berupa prestasi akademik dalam menentukan peringkat siswa bila ada nilai yang sama.

- 3 **Jumlah siswa yang masuk dalam pemerinkatan sesuai dengan ketentuan kuota akreditasi sekolah.**

Tahapan pemerinkatan siswa oleh sekolah secara lengkap dapat dilihat pada informasi SNMPTN 2022 (**diunduh di laman resmi LTMPPT, <https://www.lttmp.ac.id>**)



JADWAL SNMPTN 2022

Registrasi Akun LTMPT Sekolah

04 Januari – 8 Februari 2022

Registrasi Akun LTMPT untuk Siswa

10 Januari – 15 Februari 2022

PDSS DAN SNMPTN

1	Sosialisasi PDSS	01 Desember 2021 – 08 Februari 2022
2	Sosialisasi SNMPTN	01 Desember 2021 – 28 Februari 2022
3	Launching Kegiatan PMB	04 Januari 2022
4	Penetapan Siswa Eligible	04 Januari – 08 Februari 2022
5	Pengisian PDSS	08 Januari – 08 Februari 2022
6	Pendaftaran SNMPTN	14 – 28 Februari 2022
7	Pengumuman Hasil SNMPTN	29 Maret 2022

*Seluruh kegiatan pada hari yang sudah ditentukan akan diakhiri pukul 15.00 WIB



DESKRIPSI UTBK - SBMPTN

TAHUN 2022



MATERI TES

Terdiri dari Tes Potensi Skolastik (TPS), Bahasa Inggris dan Tes Kompetensi Akademik (TKA)

METODE TES

Ujian Tulis Berbasis Komputer (UTBK)

KELOMPOK UJIAN

Saintek atau Soshum atau Campuran

PELAKSANAAN TES

Tes dilaksanakan dalam 2 gelombang, 14 hari dan 28 sesi (2 sesi setiap hari)

KESEMPATAN TES

Setiap peserta hanya diperolehkkan mengikuti tes 1 (satu) kali

HASIL TES

Setiap peserta akan diberikan hasil tes secara individu*

*) Lihat ketentuan di web resmi

**) Peserta tunanetra akan melaksanakan tes dengan jadwal dan waktu tersendiri



PERSYARATAN PESERTA UTBK 2022

1 Memiliki AKUN LTMPPT

2 Siswa SMA/MA/SMK Kelas 12 pada tahun 2022 atau Peserta didik Paket C tahun 2022 dengan umur maksimal 25 tahun (per 1 Juli 2022)

3 Lulusan SMA/MA/SMK/Sederajat tahun 2020 dan 2021 atau Lulusan Paket C tahun 2020 dan 2021 dengan umur maksimal 25 tahun (per 1 Juli 2022)

4 Persyaratan Peserta:
a. Peserta yang akan memilih prodi Saintek, maka mengikuti TPS, Bahasa Inggris, dan TKA Saintek
b. Peserta yang akan memilih prodi Soshum, maka mengikuti TPS, Bahasa Inggris, dan TKA Soshum;
c. Peserta yang akan memilih prodi campuran (Saintek dan Soshum), maka mengikuti TPS, Bahasa Inggris, TKA Saintek dan TKA Soshum

5 Hasil UTBK 2022 hanya berlaku untuk penerimaan tahun 2022

6 Membayar biaya UTBK

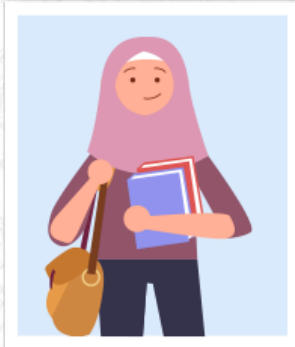
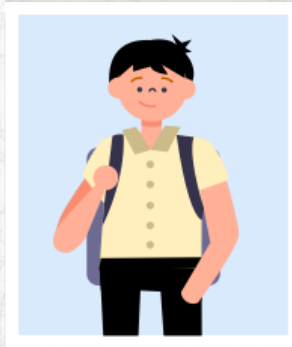
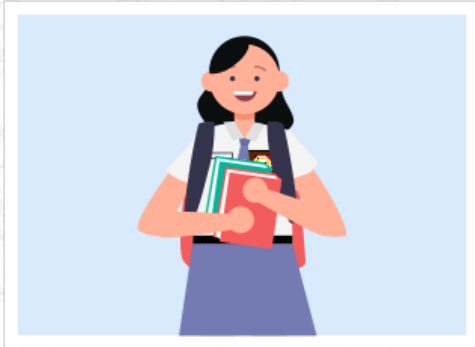



Tes Potensi Skolastik (TPS)

TPS mengukur **KEMAMPUAN KOGNITIF** yang dianggap penting untuk keberhasilan di sekolah formal, khususnya pendidikan tinggi. Dalam TPS yang akan diuji adalah **PENALARAN UMUM, PENGETAHUAN KUANTITATIF, PENGETAHUAN DAN PEMAHAMAN UMUM**, serta **PEMAHAMAN BACAAN DAN MENULIS**. Pengetahuan kuantitatif akan mencakup Pengetahuan dan Penguasaan Matematika Dasar.

Tes Bahasa Inggris

Mengukur kemampuan Bahasa Inggris yang diperlukan untuk mendukung pembelajaran di perguruan tinggi.

Tes Kemampuan Akademik (TKA)

Mengukur **PENGETAHUAN dan PEMAHAMAN KEILMUAN** yang diajarkan di sekolah dan diperlukan untuk seseorang dapat berhasil dalam menempuh pendidikan tinggi. TKA juga mengukur kemampuan kognitif yang terkait langsung dengan konten matapelajaran yang dipelajari di sekolah. Penekanan tes adalah pada *Higher Order Thinking Skills (HOTS)*.



KELOMPOK UJIAN UTBK 2022

KELOMPOK UJIAN SAINS DAN TEKNOLOGI (SAINTEK)

Materi ujian TPS, Bahasa Inggris, dan TKA Sainstek (Matematika, Fisika, Kimia, dan Biologi)

Alokasi Waktu: 195 menit

1

KELOMPOK UJIAN SAINTEK DAN SOSHUM (CAMPURAN)

Materi ujian TPS, Bahasa Inggris, dan TKA Sainstek serta TKA Soshum

Alokasi Waktu: 285 menit

3

KELOMPOK UJIAN SOSIAL DAN HUMANIORA (SOSHUM)

Materi ujian TPS, Bahasa Inggris, dan TKA Soshum (Ekonomi, Geografi, Sejarah, Sosiologi)

Alokasi Waktu: 195 menit

2



TAHAPAN PENDAFTARAN UTBK-SBMPTN 2022

Catat!
Hari, Tanggal dan Sesi
UTBK Anda!

1

REGISTRASI AKUN LTMPPT

WAJIB bagi semua calon pendaftar UTBK – SBMPTN Menggunakan NISN, NPSN, dan Tanggal Lahir di laman <https://portal.lttmp.ac.id>

2

LOGIN

Menggunakan akun LTMPPT login ke laman <https://portal.lttmp.ac.id>

3

MEMILIH MENU VERIFIKASI DAN VALIDASI DATA

Mengisi biodata, unggah pas foto berwarna terbaru, dan verifikasi biodata

4

MEMILIH MENU PENDAFTARAN UTBK-SBMPTN

Melengkapi Biodata, Memilih Program Studi, Mengunggah Portofolio, Memilih Pusat UTBK PTN, dan mendapatkan slip pembayaran

5

MEMBAYAR DI BANK

(Bank Mandiri, Bank BNI, Bank BTN atau Bank BRI) menggunakan slip pembayaran harus dilakukan paling lambat 1 x 24 jam

6

MELAKUKAN LOGIN KEMBALI

Login ke laman <https://portal.lttmp.ac.id> memilih menu pendaftaran UTBK-SBMPTN untuk mencetak kartu peserta UTBK

7

MENGIKUTI UTBK

Sesuai Informasi di kartu Peserta UTBK-SBMPTN 2022

- Siswa SMA/MA/SMK/ Sederajat lulusan tahun 2020, 2021 **wajib** membawa ijazah.
- Siswa SMA/MA/SMK/Sederajat lulusan tahun 2022 membawa **Surat Keterangan Identitas Pelajar dari sekolah**, sekurang-kurangnya memuat **informasi jati diri dan foto Berwarna terbaru yang bersangkutan dengan ditandatangani oleh kepala sekolah dan dibubuhi cap stempel yang sah.**
- Bagi Peserta Tuna Netra, harus menyertakan surat keterangan dari Kepala Sekolah

***) Bagi siswa yang telah dinyatakan lulus SNMPTN 2022 AKAN DITOLAK untuk mendaftar SBMPTN 2022**

UTBK

SBMPTN
INFORMASI



LOKASI UTBK 2022

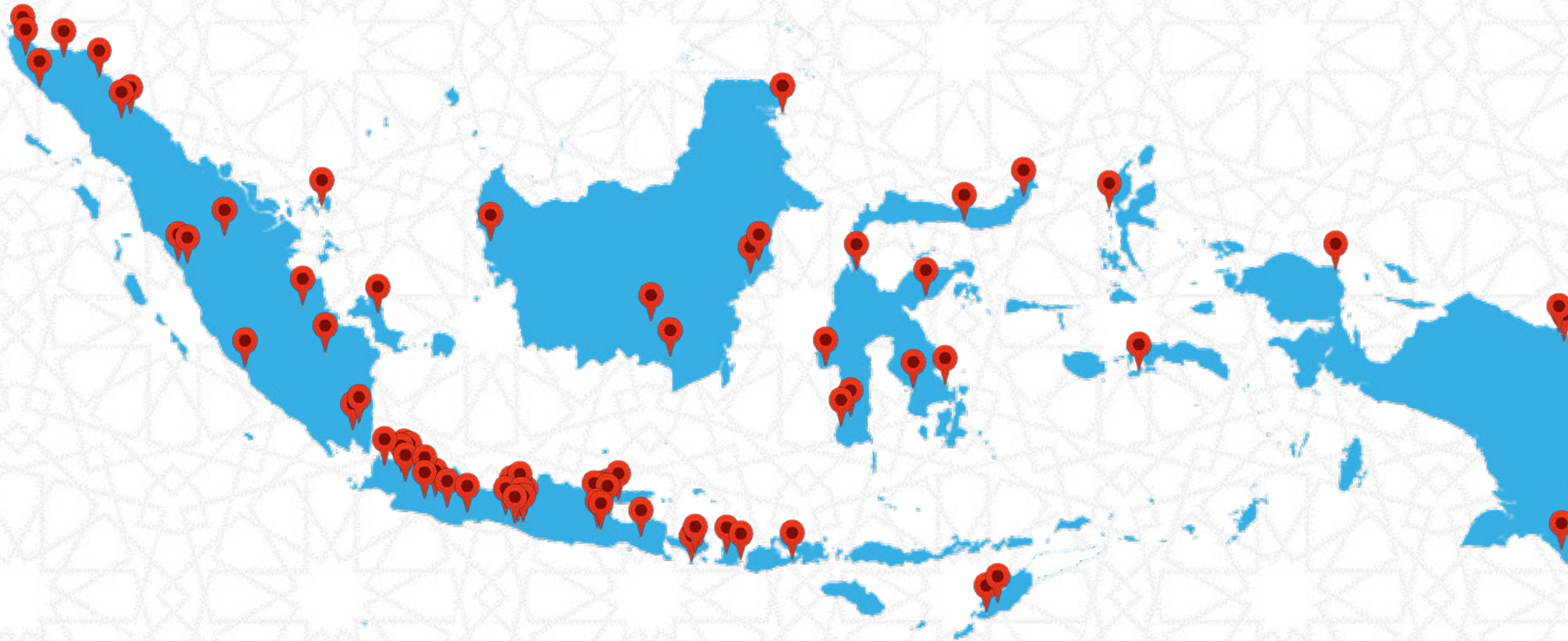

Dilaksanakan di 74 Pusat UTBK PTN

Lokasi kota dan tanggal tes dapat dilihat di informasi resmi LTMPT

<https://www.ltmpt.ac.id>



PELAKSANAAN UTBK 2022

DILAKSANAKAN dalam 2 GELOMBANG, per gelombang 7 hari

SETIAP HARI DILAKUKAN 2 SESI (Pagi dan Siang)

Gelombang 1*)



Gelombang 2*)



*) Jumlah hari dan sesi ujian memperhitungkan jumlah pendaftar di Pusat UTBK PTN

***) Beberapa wilayah, pelaksanaan UTBK untuk kelompok Campuran akan disesuaikan dengan waktu ibadah sholat (lihat info resmi LTMPT)



WAKTU PELAKSANAAN UTBK 2022

BAGI PESERTA UTBK **KELOMPOK UJIAN SAINTEK** atau **SOSHUM**

SESI	WIB	WITA	WIT	KEGIATAN
P A G I	06.45 - 06.50	07.45 - 07.50	08.45-08.50	Peserta Masuk ruang ujian
	06.50 - 07.10	07.50 – 08.10	08.50 – 09.10	Pemeriksaan Identitas/ Dokumen
	07.10 - 07.15	08.10 – 08.15	09.10 – 09.15	Latihan
	07.15 - 09.00	08.15 - 10.00	09.15 - 11.00	Tes Potensi Skolastik (TPS) dan Bahasa Inggris
	09.00 - 10.30	10.00 - 11.30	11.00 - 12.30	Tes Kompetensi Akademik (TKA)
S I A N G	12.30 – 12.35	13.30 – 13.35	14.30 – 14.35	Peserta Masuk ruang ujian
	12.35 - 12.55	13.35 - 13.55	14.35 - 14.55	Pemeriksaan Identitas/ Dokumen
	12.55 - 13.00	13.55 - 14.00	14.55 - 15.00	Latihan
	13.00 - 14.45	14.00 - 15.45	15.00 - 16.45	Tes Potensi Skolastik (TPS) dan Bahasa Inggris
	14.45 - 16.15	15.45 - 17.15	16.45 - 18.15	Tes Kompetensi Akademik (TKA)

***) Beberapa pusat UTBK (USK, USU, UNIMED, UNAND, UNP dan UNJA) pelaksanaan UTBK akan disesuaikan dengan waktu ibadah sholat (lihat info resmi LTMPT)**



WAKTU PELAKSANAAN UTBK 2022

BAGI PESERTA UTBK **KELOMPOK CAMPURAN**

WIB	WITA	WIT	KEGIATAN
06.45 - 06.50	07.45 - 07.50	08.45 - 08.50	Peserta Masuk ruang ujian
06.50 - 07.10	07.50 - 08.10	08.50 - 09.10	Pemeriksaan Identitas/ Dokumen
07.10 - 07.15	08.10 - 08.15	09.10 - 09.15	Latihan
07.15 - 09.00	08.15 - 10.00	09.15 - 11.00	Tes Potensi Skolastik (TPS) dan Bahasa Inggris
09.00 - 10.30	10.00 - 11.30	11.00 - 12.30	Tes Kompetensi Akademik (TKA) Saintek
10.30 - 11.30	11.30 - 12.30	12.30 - 13.30	<i>Iskoma</i>
11.30 - 11.35	12.30 - 12.35	13.30 - 13.35	Peserta Masuk ruang ujian
11.35 - 11.55	12.35 - 12.55	13.35 - 13.55	Pemeriksaan Identitas/ Dokumen
11.55 - 13.25	12.55 - 14.25	13.55 - 15.25	Tes Kompetensi Akademik (TKA) Soshum

***) Beberapa pusat UTBK (USK, USU, UNIMED, UNAND, UNP dan UNJA) pelaksanaan UTBK akan disesuaikan dengan waktu ibadah sholat (lihat info resmi LTMPT)**



BIAYA UTBK 2022

KELOMPOK UJIAN SAINTEK ATAU KELOMPOK UJIAN SOSHUM

Peserta membayar biaya UTBK
sebagai syarat pendaftaran SBMPTN
sebesar

Rp. 200.000,00
(Dua Ratus Ribu Rupiah)

KELOMPOK UJIAN CAMPURAN (SAINTEK DAN SOSHUM)

Peserta membayar biaya UTBK
sebagai syarat pendaftaran SBMPTN
sebesar

Rp. 300.000,00
(Tiga Ratus Ribu Rupiah)





KETENTUAN SBMPTN TAHUN 2022



PERSYARATAN PESERTA

Siswa SMA/MA/SMK/Sederajat lulusan tahun 2020, 2021 harus sudah memiliki ijazah. Bagi lulusan SMA sederajat dari luar negeri harus memiliki ijazah yang sudah disetarakan.

Mengikuti dan memiliki Nilai UTBK 2022.

Memiliki kesehatan yang memadai sehingga tidak mengganggu kelancaran proses studi.

Bagi peserta yang memilih program studi bidang Seni dan Olahraga **wajib mengunggah PORTOFOLIO.**



PILIHAN PROGRAM STUDI

Setiap siswa diperbolehkan **memilih dua program studi pada satu PTN atau masing-masing satu prodi pada dua PTN.**



JADWAL UTBK – SBMPTN TAHUN 2022

Registrasi Akun LTMPT

14 Februari – 17 Maret 2022

UTBK DAN SBMPTN

1	Sosialisasi UTBK - SBMPTN	01 Desember 2021 – 15 April 2022
2	Pendaftaran UTBK - SBMPTN	23 Maret – 15 April 2022
3	Pelaksanaan UTBK Gelombang 1	17 – 23 Mei 2022
4	Pelaksanaan UTBK Gelombang 2	28 Mei – 03 Juni 2022
5	Pengumuman Hasil SBMPTN	23 Juni 2022
6	Masa Unduh Sertifikat UTBK	25 Juni – 31 Juli 2022



PESERTA PELAMAR BEASISWA KIP KULIAH

Siswa pendaftar dari keluarga kurang mampu secara ekonomi dapat mengajukan bantuan biaya pendidikan skema Kartu Indonesia Pintar Kuliah (KIP Kuliah).

Informasi detail dapat dilihat pada website Pusat Layanan Pembiayaan Pendidikan di

<https://puslapdik.kemdikbud.go.id>





LEMBAGA TES MASUK PERGURUAN TINGGI

**Gedung D Lantai 2 Komplek Kemdikbudristek
Jalan Pintu I Senayan, Jakarta Pusat 10270**



Email : sekretariat@ltmpt.ac.id
Telpon/Faksimile : 021-3104041/021-3104042
Call Center : 0804 1 450 450
HelpDesk : https://halo.ltmpt.ac.id

Informasi Resmi: <https://www.ltmpt.ac.id>



LTMPT
Lembaga Tes Masuk Perguruan Tinggi



Terima kasih

